

REGOLAMENTO

- 1) Per l'ingresso al Villaggio è obbligatoria l'autorizzazione della Direzione e relativa registrazione di legge. Per una più rapida ed agevole identificazione, tutti gli ospiti del villaggio saranno muniti di un **braccialetto di riconoscimento**.
- 2) I campeggiatori hanno l'obbligo di lasciare libera la piazzola entro le ore 12.00 del giorno di partenza. Nel caso in cui i campeggiatori dovessero restare oltre le ore 12.00 saranno tenuti a pagare per intero la quota giornaliera. I bungalow dovranno essere lasciati liberi non più tardi delle ore 10.00. Gli arrivi dovranno avvenire tra le ore 16.00 e le ore 21.00
- 3) La Direzione si riserva, a suo insindacabile giudizio, di non accettare i campeggiatori indesiderati o in soprannumero.
- 4) Non sono ammessi visitatori se non autorizzati dalla Direzione. Gli stessi devono consegnare il proprio documento di identità e, qualora la visita dovesse protrarsi per oltre 1 ora, pagare la quota giornaliera come da listino prezzi. Non sono comunque ammesse visite la domenica.
- 5) La piazzola per tenda o roulotte sarà sempre assegnata dalla Direzione, alle cui disposizioni dovranno attenersi i campeggiatori.
- 6) Dalle h. 14.00 alle h. 16.00 e dalle h. 23.55 alle h. 7.00 sono rigorosamente vietati rumori che possano comunque disturbare, compreso montare o smontare tende. **Gli apparecchi produttori suono dovranno essere tenuti sempre a basso volume e nelle ore di silenzio resteranno spenti.** Coloro che comunque recheranno disturbo saranno allontanati dal Villaggio.
- 7) E' vietata la circolazione di autovetture e motocicli all'interno del Villaggio dalle h. 23.55 alle h. 7.00 tutti i giorni e dalle ore 14.00 alle ore 16.00 tutti i giorni escluso il venerdì e il sabato. Nelle restanti ore la circolazione è consentita esclusivamente a bassissima velocità e comunque i sigg. ospiti sono pregati di limitare l'uso di auto e moto al minimo indispensabile.
- 8) Gli ospiti dovranno avere cura degli oggetti di loro proprietà: la Direzione non è responsabile degli eventuali furti o danneggiamenti salvo che per gli oggetti affidati ad essa ed accettati in consegna con rilascio di ricevuta.
- 9) E' obbligo rispettare la vegetazione, l'igiene e la pulizia del complesso. Gli ospiti dei bungalows dovranno aver cura di quanto loro dato in dotazione. La Direzione si riserva di chiedere il risarcimento dei danni e degli oggetti rotti. Inoltre gli ospiti dovranno lasciare il bungalow pulito e in ordine (stoviglie e pentolame lavato) all'atto della partenza.
- 10) **Non sono ammessi cani nel Villaggio dal 27/07 al 19/08.** Tale divieto è da ritenersi assolutamente tassativo, pertanto non saranno ammessi cani in nessuno spazio del Villaggio (parcheggi, spazi adiacenti, etc). Resta fermo l'obbligo negli altri periodi di tenerli **sempre al guinzaglio** e di essere forniti di certificato di vaccinazione antirabbica.
- 11) L'allacciamento elettrico alle apposite prese che si dovesse ritenere necessario, previa l'autorizzazione della Direzione, è consentito soltanto per illuminazione e apparecchio frigorifero, e deve essere eseguito con scarico a terra di sicurezza.
- 12) In piscina è vietato giocare con palloni e materassini, tenere comportamenti che rechino disturbo agli altri ospiti, ed è obbligatorio attenersi alle disposizioni degli assistenti bagnanti che potranno allontanare chi non rispettasse tali regole.
- 13) E' severamente vietato accendere fuochi nel Villaggio fuori dagli spazi autorizzati.
- 14) A giudizio della Direzione, la mancata osservanza di tali norme ed un comportamento che danneggi l'armonia e lo spirito dell'insediamento, potrà comportare l'allontanamento dal campo, come ospite indesiderato.

Centro Vacanze

villaggio
CALENELLA
bungalows • caravans • camping

tel. 0884.968105
tel. inv.: 349.2342400
S.S. 89 Km.78,500
San Menaio Garganico (Fg) Italy
www.calenella.it
info@calenella.it

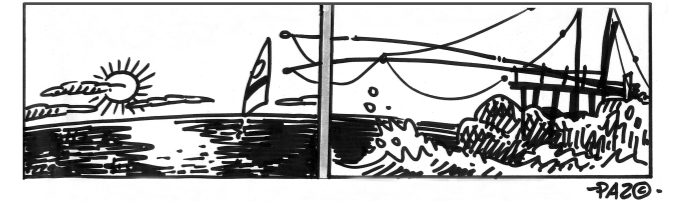

APERTO DAL 01 GIUGNO AL 09 SETTEMBRE
Prezzi 2012

Il Villaggio dispone di bar, ristorante-pizzeria, market, rivendita giornali, tabacchi, lavatrici a gettoni, 2 campi da tennis, 1 campo di calcetto, piscina semiolimpionica, piscina per bambini, parco giochi.

Animazione sportiva e di contatto, spettacoli serali.

Organizzazione escursioni: Isole Tremiti, San Giovanni Rotondo, Monte S. Angelo, Foresta Umbra.

La spiaggia distante circa 800 metri è raggiungibile con servizio navetta gratuito.

Per una più rapida ed agevole identificazione, tutti gli ospiti del Villaggio saranno muniti di un braccialetto di riconoscimento.

Non sono ammessi cani nel periodo 27/07 al 19/08.

E' vietata la circolazione di autovetture e motocicli all'interno del Villaggio dalle h. 23,55 alle h. 07,00 tutti i giorni e dalle h. 14,00 alle h. 16,00 tutti i giorni escluso il venerdì e il sabato; nelle restanti ore la circolazione è consentita esclusivamente a bassissima velocità e comunque i sigg. ospiti sono pregati di limitare l'uso di auto e moto al minimo indispensabile.



Bungalow - Roulotte - Case Mobili

prezzi settimanali per struttura

PERIODI	A 01/06 - 15/06 01/09 - 09/09	B 16/06 - 06/07	C 07/07 - 27/07 18/08 - 31/08	D 28/07 - 17/08
MONO 4 POSTI LETTO	Euro 380,00	Euro 500,00	Euro 600,00	Euro 800,00
TRILO 4+2 POSTI LETTO	Euro 490,00	Euro 620,00	Euro 740,00	Euro 900,00
CASA MOBILE 4 POSTI LETTO	Euro 380,00	Euro 500,00	Euro 600,00	Euro 800,00
ROULOTTE 4 POSTI LETTO	Euro 300,00	Euro 380,00	Euro 420,00	Euro 600,00

Per week end o periodi inferiori alla settimana il costo giornaliero sarà aumentato del 25%.

I bungalows e le case mobili dispongono di acqua calda, servizi igienici completi, doccia, angolo cottura, veranda esterna, attrezzature da cucina (pentole, posate, stoviglie, moka), frigorifero, cucina a gas, coperte e cuscini.

Le roulotte dispongono di veranda con cucina a gas, frigo, attrezzatura da cucina, coperte e cuscini.

I prezzi si intendono settimanali e sono comprensivi di: iva, consumi di energia elettrica, acqua, gas, ingresso piscine, miniclub, spettacoli, animazione, servizio navetta, parcheggio auto all'interno del Villaggio. Solo per bungalows e case mobili è compreso anche servizio spiaggia con ombrellone, sdraio e lettino.

- La settimana di ferragosto è da abbinarsi obbligatoriamente alla precedente o alla successiva.

- Le strutture prenotate sono a disposizione dalle h. 16,00 alle h. 21,00 del giorno di arrivo e devono essere lasciate libere entro le h. 10,00 del giorno di partenza.

- Possibilità di convenzioni di pensione completa o mezza pensione con il ristorante del Villaggio.

Supplementi obbligatori: pulizia finale (escluso angolo cottura) € 30,00.
€ 20,00 aggiuntive in caso di animali per disinfestazione finale della struttura.

Supplementi facoltativi: culla € 3,00 al giorno - letto aggiunto ove consentito € 10,00 - biancheria da letto e da bagno su richiesta - uso delle attrezzature sportive (tennis e calcetto) al di fuori delle attività dell'animazione.
- 1° fila in spiaggia € 30,00 settimanali fino ad esaurimento disponibilità.

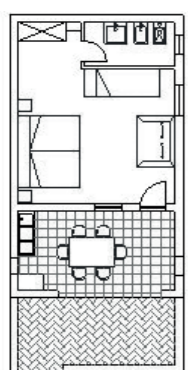

BUNGALOW
MONOLOCALE
mq. 22 +
11 di veranda

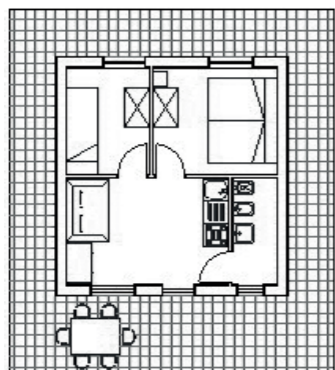

BUNGALOW
TRILOCALE
mq. 30
+ 14 di veranda

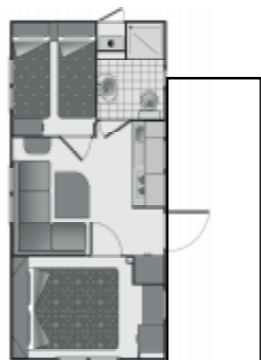

CASA
MOBILE
mq. 21
+ 14 di veranda

OFFERTE SPECIALI:

» nei periodi A e B sconto del 10% sulla seconda settimana consecutiva di prenotazione.

MODALITA' DI PRENOTAZIONE:

- La richiesta di prenotazione deve essere confermata, dopo approvazione della disponibilità, con il versamento di una caparra confirmatoria pari al 30% dell'importo totale, pena la perdita del diritto di prenotazione; il saldo dovrà essere versato tassativamente il giorno dell'arrivo; non sono previsti rimborsi in caso di ritardato arrivo o anticipata partenza qualunque ne sia la causa.

- Gli arrivi sono previsti dalle h. 16,00 alle h. 21,00; si può derogare solo previa telefonata che comunichi l'arrivo oltre tale orario. Trascorse 24 ore dal previsto arrivo, senza alcuna comunicazione da parte del cliente, la Direzione si riserva il diritto di annullare la prenotazione e disporre della struttura per altri clienti.

- In caso di disdetta la caparra sarà restituita per intero, se questa perverrà con comunicazione scritta almeno 30 giorni prima dell'inizio del periodo prenotato. Nessun rimborso spetterà a chi rinuncia nei 29 giorni precedenti l'inizio del soggiorno o in caso di mancato arrivo.



Camping tariffe giornaliere

BASSA STAGIONE
01/06 - 06/07
01/09 - 09/09

MEDIA STAGIONE
07/07 - 27/07
18/08 - 31/08

ALTA STAGIONE
28/07 - 17/08

Adulti / Erwachsene / Adults	Euro 6,50	Euro 8,00	Euro 10,00
Bambini / Kinder / Children / Enfants 3-8 anni	Euro 5,00	Euro 6,50	Euro 7,00
Tenda (2 posti) / Zelt / Tent	Euro 5,00	Euro 6,00	Euro 7,00
Tenda Casetta (oltre i 2 posti)	Euro 6,00	Euro 8,00	Euro 9,00
Roulotte / Campingwagen / Caravan / carrello tenda	Euro 6,50	Euro 9,00	Euro 10,00
Camper	Euro 8,00	Euro 10,00	Euro 12,00
Auto / Wagen / Car / Voiture	Euro 3,00	Euro 3,00	Euro 3,50
Moto Motorrad / Motorcycle	Euro 2,00	Euro 2,50	Euro 3,00
Luce (fac.) / Licht / Elect. en. (opt.) / Elect.	Euro 2,50	Euro 2,50	Euro 2,50

- I prezzi indicati sono comprensivi di IVA, ingresso piscina (i minori di anni 12 dovranno essere obbligatoriamente accompagnati), miniclub, tornei, giochi, spettacoli, animazione, navetta per la spiaggia.

- Si accettano prenotazioni solo per periodi non inferiori a due settimane.

- Non sono comprensivi dell'uso di attrezzature sportive e di sdraio ed ombrelloni in spiaggia.

- L'ammontare dell'intero soggiorno viene calcolato sul numero di notti trascorse in campeggio.

- In alta stagione insieme a piazzole per roulotte, camper, tende, verrà conteggiata la presenza di almeno due persone e il soggiorno minimo non può essere inferiore a 7 giorni.

- La partenza e gli arrivi devono avvenire obbligatoriamente solo durante l'orario di apertura della Direzione.

- Possibilità di forfait stagionali.

- L'area di campeggio dispone di n. 3 gruppi di servizi igienici con docce calde gratuite.